DIES NATALIS
FKIP UNTAN

37

PROPOSAL KEGIATAN

Dies Natalis

FAKULTAS KEGURUAN DAN ILMU PENDIDIKAN
UNIVERSITAS TANJUNGPURA

A.Latar Belakang

Fakultas Keguruan dan Ilmu Pendidikan Universitas Tanjungpura (FKIP Untan) adalah institusi pendidikan yang menjadi sumber tenaga kependidikan professional yang ada di Kota Pontianak, Kalimantan Barat. FKIP Untan menjadi satu diantara fakultas unggulan yang ada di Universitas Tanjungpura dari waktu ke waktu.

Sehubungan dengan nama besar FKIP yang ada dilingkungan kampus Universitas Tanjungpura, Badan Eksekutif Mahasiswa (BEM) sebagai lembaga eksekutif tertinggi di FKIP Untan memberikan sesuatu yang berbeda dari sebelumnya. BEM menyadari bahwa sejarah FKIP Untan menjadi hal yang penting untuk diapresiasi. Satu diantara bentuk apresiasi BEM terhadap kemajuan FKIP Untan yaitu memperingati hari terbentuknya institusi tersebut.

Hari lahirnya FKIP Untan bertepatan pada tanggal 4 Maret 1983. Proses pembangunan panjang yang sudah dilalui hampir 37 tahun yang lalu tentunya membawa perubahan besar pada kemajuan fakultas. Sebagai bentuk apresiasi kami terhadap hal inilah yang membawa kami untuk mengadakan kegiatan *Dies Natalis* FKIP Untan sebagai wujud memperingati hari lahirnya FKIP Untan.

B. Maksud dan Tujuan

Dies Natalis FKIP Untan 2020 bermaksud menyelenggarakan serangkaian kegiatan yang dapat meningkatkan rasa solidaritas dan kebersamaan civitas akademika FKIP Untan. *Dies Natalis* FKIP Untan bertujuan sebagai berikut :

1. Meningkatkan rasa solidaritas antar civitas akademika FKIP Untan.
2. Membina rasa keakraban antar civitas akademika FKIP Untan.
3. Meningkatkan kreativitas mahasiswa.
4. Sebagai sarana untuk menggali potensi diri yang ada pada mahasiswa.
5. Meningkatkan rasa kepedulian sosial civitas akademika FKIP Untan.
6. Meningkatkan rasa peduli akan pentingnya dunia pendidikan dalam membangun bangsa dan Negara.
7. Meningkatkan kepedulian terhadap pendidikan.

C. Tema Kegiatan

"SP3C7ACULAR"

D. Tujuan Kegiatan

Rangkaian kegiatan yang tercakup dalam Peringatan Hari Pendidikan Nasional adalah sebagai berikut:

No	Kegiatan	Keterangan	
1	Pembukaan	Tempat Waktu Peserta	: Auditorium Universitas Tanjungpura : Minggu, 1 Maret 2020 : Umum
2	Seminar Pendidikan	Tempat Waktu Peserta	: Auditorium Universitas Tanjungpura : Minggu, 1 Maret 2020 : Umum
3	Dialog Kebangsaan	Tempat Waktu Peserta	: Auditorium Universitas Tanjungpura : Minggu, 1 Maret 2020 : Umum
4	DnP Competition (Design and Photography)	Tempat Waktu Peserta	: Menyesuaikan : Rabu, 4 Maret 2020 : Mahasiswa/i
5	Seminar Beasiswa	Tempat Waktu Peserta	: Teater 3 Gedung Konferensi Untan : Jum'at, 6 Maret 2020 : Mahasiswa dan Birokrat Kampus
6	Karnaval dan Jalan Santai	Tempat Waktu Peserta	: Area Untan dan Jalan A.Yani : Sabtu, 7 Maret 2020 : Mahasiswa/i dan Birokrat Kampus
7	Perak (Permainan Rakyat)	Tempat Waktu Peserta	: Lapangan Voli Kampus 1 FKIP Untan : Sabtu, 7 Maret 2020 : Mahasiwa/i FKIP Untan
8	Gathering Night	Tempat Waktu Peserta	: Rumah Radangk : Minggu, 8 Maret 2020 : Umum

E. Deskripsi Kegiatan

1. Pembukaan

Dies Natalis FKIP Untan 2020

Acara ini merupakan pembukaan rangkaian acara Peringatan Hari Pendidikan Nasional. Merupakan acara formal yang akan diisi penampilan dari Hima dan UKM yang ada di lingkungan FKIP Untan.

2. Seminar Pendidikan

Merupakan kegiatan seminar dengan tema yaitu **Revitalisasi Pendidikan di Indonesia Menuju Generasi Emas 2045.** Tujuan dari diselenggarakannya kegiatan ini yaitu untuk meningkatkan mutu pendidikan dan pemahaman peserta terhadap revitalisasi pendidikan di Indonesia, meningkatkan kemampuan peserta dalam proses pembelajaran dan kualitas Guru di Provinsi Kalimantan Barat.

3. Dialog Kebangsaan

Kegiatan ini merupakan mengupas tuntas seputar pendidikan melalui dialog bersama para petinggi aparatur Negara yang memiliki kewajiban untuk memukan solusi setiap permasalahan. Mahasiswa, ahli, dan masyarakat akan diajak bergabung dalam forum ini yang kemudian bersama-sama membahas tema dialog kebangsaan yaitu seputar pendidikan.

4. DnP (*Design and Photography*) *Competition*

Lomba Desain Kartu Ucapan Selamat Ulang Tahun FKIP Untan

Ajang perlombaan yang terbuka untuk umum yang mengasah kreativitas bagi peserta yang ikut. Agenda ini menghasilkan produk berupa foto baik itu individu maupun kelompok yang akan diperlombakan. Foto berisi konten mengenai *Dies Natalis* FKIP Untan 2020.

5. Seminar Beasiswa

Seminar ini berisikan informasi-informasi seputar beasiswa yang ada sehingga menambah pengetahuan mahasiswa terkait beasiswa yang ada. Kegiatan ini juga diharapkan dapat memotivasi mahasiswa untuk bisa belajar sungguh-sungguh agar dapat

memperoleh beasiswa untuk melanjutkan pendidikan ke jenjang yang lebih tinggi. Seminar ini akan mendatangkan pemateri yang berkompeten dibidangnya.

6. Pesta Rakyat

a. Karnaval Program Studi

Kegiatan ini akan dilaksanakan bersamaan dengan jalan sehat. Peserta dari setiap program studi yang ada di lingkunga FKIP Untan akan menampilkan atribut maupun karya seni yang menggambarkan identitas dari program studinya.

b. Lomba Tradisional/ Perak (Permainan Rakyat)

Merupakan acara yang mengedepankan permainan rakyat yang bersifat tradisional. Agenda lomba tradisonal berupa :

1) Balap Karung
2) Makan Kerupuk
3) Memasukkan paku ke dalam botol
4) Estafet karet
5) Tarik tambang

7. DN EXPO

Merupakan kegiatan yang dilaksanakan selama 2 hari berturut-turut sebagai wadah pemasaran produk bagi pihak sponsor, ladang jualan mahasiswa FKIP Untan.

8. Gathering Night

Acara ini merupakan kegiatan penutupan nonformal yang diselenggarakan guna memeriahkan dan menyemarakkan kegiatan *Dies Natalis* FKIP Untan yang ke-37.

9. Seminar Nasional Pendidikan

Merupakan kegiatan seminar dengan tema yaitu **Revitalisasi Pendidikan di Indonesia Menuju Generasi Emas 2045.** Tujuan dari diselenggarakannya kegiatan ini yaitu untuk meningkatkan mutu pendidikan dan pemahaman peserta terhadap revitalisasi pendidikan di Indonesia, meningkatkan kemampuan peserta dalam proses pembelajaran dan kualitas Guru di Provinsi Kalimantan Barat.

F. Peserta Kegiatan

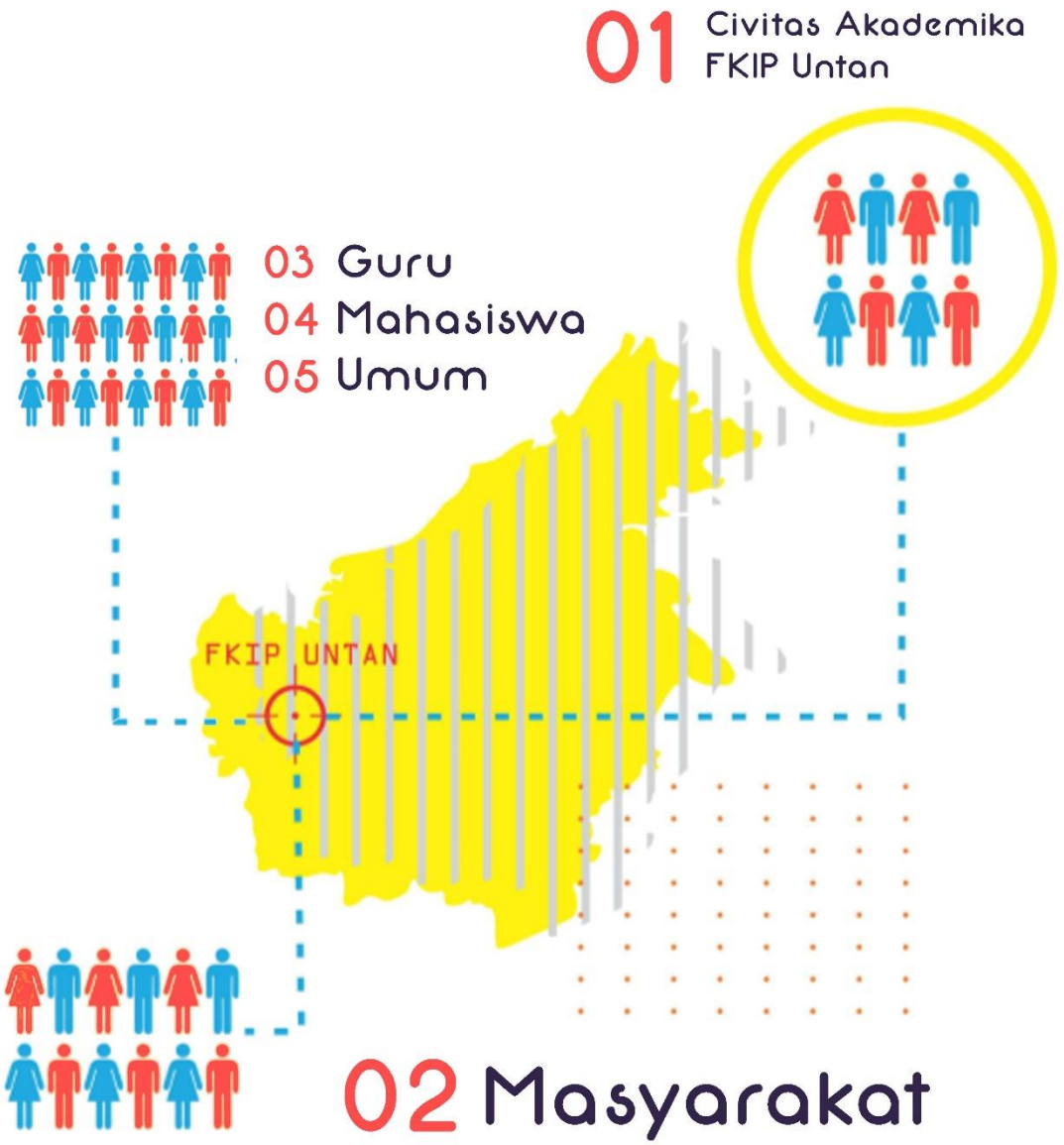

G. Waktu dan Tempat Kegiatan

Adapun kegiatan Peringatan Hari Pendidikan Nasional akan kami laksanakan pada bulan Maret 2020 pada tempat-tempat yang sesuai demi kelancaran kegiatan kami (terlampir).

H. Panitia Kegiatan

Susunan Paniria Terlampir

I. Anggaran Dana

Anggaran Dana Terlampir

J. Jadwal Kegiatan

Jadwal Kegiatan Terlampir

K. Paket Sponsorship

Terlampir

L. Manfaat Sponsorship

Terlampir

M. Formulir Sponsorship

Terlampir

N. Klasifikasi Sponsorship

Terlampir

Lampiran 1

SUSUNAN KEPANITIAAN
KEGIATAN PERINGATAN HARI PENDIDIKAN NASIONAL

Pelindung	: Dekan FKIP Untan
Penasehat	: Wakil Dekan Kemahasiswaan dan Alumni FKIP Untan
Penanggung Jawab	: Presiden dan Wakil Presiden Mahasiswa BEM FKIP Untan

Kepanitiaan

Ketua Panitia	: Hamdani Pebriansyah
Sekretaris	: Suci Gustyananda
Bendahara	: Windy
Bidang Acara	: Nurul Bayyinah
Bidang Perlengkapan	: Arisatul Fahmi
Bidang Keamanan	: Yuni Prasetia Ningsih
Bidang Logistik	: Novi Indriani
Bidang PDD	: Tiya Ruslina Putri
Official Artist (OA)	: Javier Mellynia
Tiket Organizer (TO)	: Urmila Umardianti
Hubungan masyarakat	: Krismonikasari

Lampiran 2

ESTIMASI BIAYA
DIES NATALIS FKIP UNTAN 2020

1. Pembukaan

a)	Banner		Rp. 110.000
b)	Konsumsi Pemateri	35 paket @ Rp. 10.000	Rp. 350.000
c)	Konsumsi pengisi acara	3 Paket @Rp.30.000	Rp. 90.000 +
	Jumlah		**Rp. 550.000**

2. Seminar Beasiswa

a)	Banner	Rp. 110.000
b)	Konsumsi pemateri 2 Paket @Rp. 30.000	Rp. 60.000
c)	Plakat Pemateri 2 Buah @35.000	Rp. 70.000
d)	Konsumsi peserta 200 @5.000	Rp. 1.000.000
	Jumlah	**Rp. 1.240.000**

3. Karnaval

Konsumsi Juri	3 Kotak @30.000	Rp. 90.000
Konsumsi Pengisi Acara	20 @5.000	Rp. 100.000
Hadiah Pemenang		
-*Best Of the Best*		Rp. 200.000
-*Best Costume*		Rp. 200.000
-*Best Performance*		Rp. 200.000+
Jumlah		Rp. 790.000

4. Jalan Santai

Cap Dies Natalis	1 Buah@ 100.000	Rp. 100.000
Kertas HVS	1 Rim @50.000	Rp. 50.000
Kertas Kado		Rp.100.000
Doorprice		Rp.1.500.000

Air Mineral	20 kotas @25.000	Rp. 500.000 +
Jumlah		**Rp. 2.250.000**

5. Lomba Tradisional

a) Plakat	6buah @50.000	Rp. 300.000
b) Kerupuk	100 Buah @1.000	Rp. 100.000
c) Karet Gelang		Rp. 5.000
d) Tepung		Rp. 10.000
e) Tali Rapiah		Rp. 20.000
f) Pipet/Sedotan		Rp. 10.000 +
Jumlah		**Rp. 445.000**

6. Dialog Kebangsaaan

a) Banner	Rp.110.000
b) Konsumsi pemateri 3 paket @30.000	Rp. 90.000
c) Plakat pemateri 3 buah @35.000	Rp.105.000
d) Konsumsi peserta 150 @5.000	Rp.750.000 +
Jumlah	**Rp. 1.055.000**

7. Seminar Pendidikan

a) Banner	Rp.110.000
b) Konsumsi pemateri 3 paket @30.000	Rp. 90.000
c) Plakat pemateri 3 buah @35.000	Rp.105.000
d) Konsumsi peserta 150 @5.000	Rp. 750.000 +
Jumlah	**Rp. 1.055.000**

8. DN EXPO

Penyewaan *StandBooth* 2 hari @2.000.000 **Rp. 40.000.000**

9. Gathering Night

a) Konsumsi Undangan 60 kotak @10.000	Rp. 600.000
b) Kue Ulangtahun/Tumpeng	Rp. 450.000
c) Balon 300 buah @1.000	Rp. 300.00
d) Back Drop 8x8	Rp.500.000 +
Jumlah	**Rp. 1.850.000**

10. DNP

Plakat 3buah @35.000	**Rp. 105.000**

11. Administrasi

Kertas 6 RIM @50.000	Rp. 300.000
Tinta EPSON 4 buah @100.000	Rp. 400.000
Biaya fotocopy	Rp.500.000
ID Card	Rp. 500.000 +
Jumlah	**Rp. 1.700.000**

12. Promosi

a) Baliho uk.4x3 meter 1 Buah	Rp. 300.000
b) Umbul-umbul 20 buah @200.000	Rp.4.000.000
c) Spanduk 5 buah 3x1 meter	Rp. 75.000
d) Poster A3 50 lembar @10.000	Rp. 500.000
e) Leaflet A4 1.000 lembar @500	Rp.500.000 +
Jumlah	**Rp. 5.375.000**

Total Keseluruhan	**Rp. 59.379.000**
Dana dari Fakultas	Rp. 5.000.000
Dana dari KAS BEM	Rp. 5.000.000
Kekurangan Dana	**Rp. 49.379.000**

Terbilang : Empat Puluh Sembilan Juta Tiga Ratus Tujuh Puluh Sembilan Ribu Rupiah

Lampiran 3

JADWAL KEGIATAN

DIES NATALIS FKIP UNTAN 2020

Hari/Tanggal	Waktu	Kegiatan	Tempat
Minggu, 1 Maret 2020	07.00-08.30	Pembukaan DN FKIP Untan	Auditorium Untan
	08.30-12.00	Seminar Pendidikan	
	12.00-17.00	Dialog Kebangsaan	

Hari/Tanggal	Waktu	Kegiatan	Tempat
Rabu dan Jum'at, 4 dan 6 Maret 2020	Menyesuaikan	DNP (*Design And Photography*) Competition	Media Sosial

Hari/Tanggal	Waktu	Kegiatan	Tempat
Jum'at, 6 Maret 2020	13.00-17.00	Seminar Beasiswa	GedungKonferensi Untan Teater 3

Hari/Tanggal	Waktu	Kegiatan	Tempat
Sabtu, 7 Maret 2020	06.00-09.00	Karnaval Program Studi dan Jalan Santai	Area Rumah Radangk
	09.00-11.00	Permainan Rakyat (Perak)	

Hari/Tanggal	Waktu	Kegiatan	Tempat
Minggu, 8 Maret 2020	19.00 - Selesai	*Gathering Night*	Rumah Radangk

SPONSORSHIP PACKAGE

A. Kontribusi Paket

No.	Paket	Kontribusi	Limit
1.	Diamond	Rp100.000.000	1
2.	Platinum	Rp75.000.000	2
3.	Gold	Rp50.000.000	3
4.	Silver	Rp25.000.000	5
5.	Bronze	Rp10.000.000	~

B. Kompensasi pencantuman logo brand sponsor pada seluruh materi promosi

NO.	KOMPENSASI	PAKET				
		DIAMOND	PLATINUM	GOLD	SILVER	BRONZE
		Rp100.000.000	Rp75.000.000	Rp50.000.000	Rp25.000.000	Rp10.000.000
1.	Baliho	✓	✓	✓	✓	✓
2.	Umbul-umbul	✓	✓	✓	✓	✓
3.	Spanduk	✓	✓	✓	✓	✓
4.	Poster A3	✓	✓	✓	✓	✓
5.	Leaflet A4	✓	✓	✓	✓	✓
6.	Banner	✓	✓	✓	✓	✓
7.	Media Sosial	✓	✓	✓	✓	✓
8.	Tiket	✓	✓	✓	✓	
9,	Video Teaser	✓	✓	✓	✓	✓

*nb : masing-masing paket memiliki pencantuman ukuran logo brand sponsor yang berbeda-beda

C. Kompensasi pencantuman logo brand sponsor pada materi saat pelaksaaan

NO.	KOMPENSASI	PAKET				
		DIAMOND	PLATINUM	GOLD	SILVER	BRONZE
		Rp100.000.000	Rp75.000.000	Rp50.000.000	Rp25.000.000	Rp10.000.000
1.	Backdrop panggung acara	✓	✓	✓	✓	✓
2.	Co-Card Panitia	✓	✓	✓	✓	
3.	Baju Panitia	✓	✓			

*nb : masing-masing paket memiliki pencantuman ukuran logo brand sponsor yang berbeda-beda

D. Kompensasi Add-lips logo brand sponsor

NO.	KOMPENSASI	PAKET				
		DIAMOND	PLATINUM	GOLD	SILVER	BRONZE
		Rp100.000.000	Rp75.000.000	Rp50.000.000	Rp25.000.000	Rp10.000.000
1.	Addlips Radio	✓				
2.	Addlips Acara	✓	✓	✓		

E. Paket Natura In Kind

Dukungan masyarakat dan sponsorship dalam bentuk apapun akan sangat kami hargai dalam acara Dies Natalis ke-37 FKIP Untan. Dukungan bisa berupa:

- Barang/ natura/ in kind (kaos, hadiah doorprize, produk, dll)
- Tenaga dan promosi terhadap FKIP Untan

Bagi masyarakat yang berminat dipersilahkan menghubungi panitia pelaksana Dies Natalis ke-37 FKIP Untan.

Bonus untuk Paket Utama
(Diamond, Platinum, dan Gold)

1 (satu) stand / booth strategis serta fasilitas dan media promo pada kegiatan DN Expo senilai Rp 1.000.000,-

Kegiatan: DN Expo
Tanggal : 7-8 Maret 2020
Rumah Radakng, Rumah Adat Kalimantan Barat

SPONSORSHIP BENEFIT

A. Penguatan Citra Perusahaan Sponsor

FakultasKeguruan dan Ilmu Pendidikan UniversitasTanjungpura di usia ke-37 sedangberusahameraihpencapaian di bidangpendidikan, penelitian dan pengabdianmasyarakat, naik di tingkatlokal, regional maupuninternasional. Denganmenjadi official partner acara Dies Natalis FKIP Untan ke-37. Hal inibermanfaatbagiperusahaan sponsor karenadapatmenunjukkankomitmen dan kepedulian yang besarterhadapupayainstitusipendidikandalampengembanganilmupengetahuan yang berkelanjutan di tingkatglobal sehinggadapatmenguatkancitraperusahaan sponsor.

Rangkaian acara Dies Natalis ke-37 FKIP Untan juga akanmengundangberbagai media cetakmaupunelektroniksehinggaketerlibatanperusahaan sponsor dapatmendukungpeningkatanpromosi dan image branding perusahaan.

B. PromosiProduk dan Jasa Sponsor

Berbagaikegiatandalamrangkaian Dies Natalis ke-37 FKIP Untanakanmelibatkanribuan civitas akademika FKIP Untan, baikmahasiswa, dosen dan karyawan, hingga alumni. Perusahaan sponsor dapatmemanfaaatkanmomentersebutuntukmempromosikanproduk sponsor dalambentukbrosur, souvenir atau media promosilainnyadalam acara Pembukaan, Seminar Pendidikan & Dialog Kebangsaanserta Seminar Beasiswahingga Gathering Night.Lebihjauhlagi, sesikhususpengenalanproduk sponsor dan stan expodalam acara tersebutmerupakankesempatanbaikbagiperusahaan sponsor untukpromosihinggaperolehanmasukanmengenaiproduk dan jasa sponsor. Khususuntuk Jalan Santai&KarnavalFKIP Untanakanmengundangseluruhcivitas akademika FKIP Untanserta Masyarakat Umumyang diikutilebihdari3000 oranguntukturutmemeriahkanrangkaian acara Dies Natalis ke-37 FKIP Untan. Momen yang baikinidapatdimanfaatkanbagiperusahaan sponsor untukmendapatkan feedback darimasyarakatdalambentuksurveikonsumen.

C. Peluangkerjasamadengan FKIP Untan

Dalamrangkaian acara Dies Natalis ke-37 FKIP, perusahaan sponsor berkesempatanuntukbertemu dan menjalinkerjasamadengan civitas akademikaFKIP Untan,baikmahasiswa, dosen, dan karyawan, baik di bidangpendidikan dan penelitianmelaluiriset dan inovasi, maupunpengabdianmasyarakatmelaluikegiatansosial. Kegiatan BEM FKIP Untantidakhanya Dies Natalis Ke-37 FKIP Untansaja.Lebihjauhlagi, BEM FKIP Untanmemiliki program kerjaunggulan,melainkan BEM FKIP Untan juga memilikikegiatanbesarseperi PKKMB FKIP Untan (PengenalanKehidupanKampusMahasiswaBaru) yang dihadiri 1500 lebihpeserta, POSM (PekanOlahragaSeniMahasiswa) yang diikuti oleh 20 HimpunanMahasiswaserta 5 Unit KegiatanMahasiswayang ada di FKIP Untan yang diikutisekitar 1000 pesertaturutberpartisipasidalamkegiatantersebutserta PRP (Pekan Raya Pendidikan) tingkat Nasional yaitukegiatanlomba-lombailmiah dan non ilmiahdibidangpendidikan (LombaKaryaTulisIlmiah, LombaDebatMahasiswa&Siswa, Duta Pendidikan, dsb).

Media Backdrop Panggung

Media Umbul-umbul

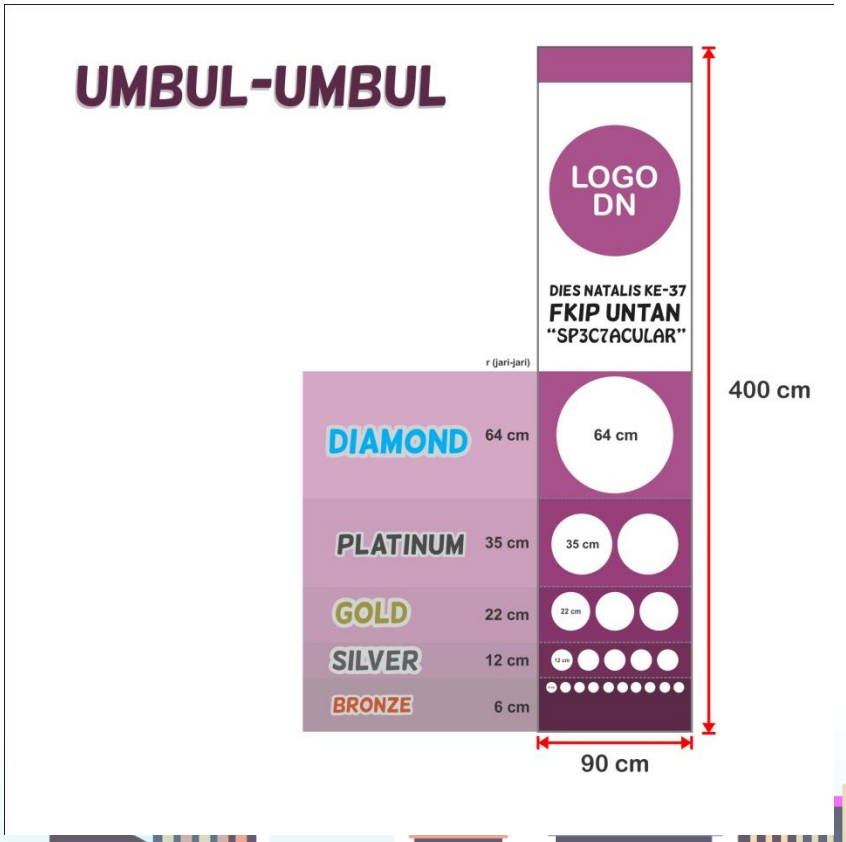

Media *Banner* atau Spanduk

Media Poster A3 atau A4

Media Sosial

Media Video Teaser

Media Baju Panitia